



INESEM
Instituto Europeo de
Estudios Empresariales

Carnet Oficial de Carretillero

+ Información Gratis

Titulación Oficial avalada por la Administración Pública

Carnet Oficial de Carretillero

Duración: 85 horas

Precio: 0 € *

Modalidad: A distancia

* 100 % bonificable para trabajadores.

Descripción

Formación para la obtención del carnet oficial de carretillero según el Ministerio de Trabajo y Asuntos Sociales, conociendo aspectos de la carretilla elevadora, de prevención de riesgos laborales y la prestación de primeros auxilios en accidentes laborales.

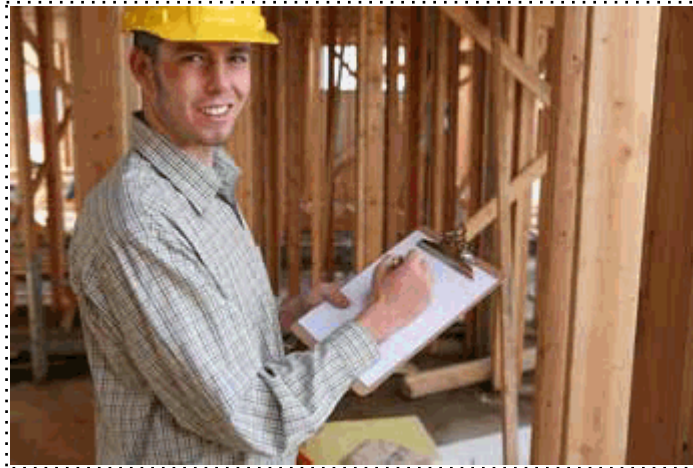

A quién va dirigido

Todos aquellos trabajadores y profesionales en activo que deseen adquirir o perfeccionar sus conocimientos técnicos en este área.

Objetivos

El objetivo de este curso es que el alumno adquiera un conocimiento amplio de los conceptos y las técnicas de logística aplicadas a las tareas de manipulación de carretillas elevadoras, así como comprender los conceptos básicos de prevención y los riesgos asociados a las condiciones de seguridad y medio ambiente.

Para que te prepara

Dotar a los alumnos de la capacitación necesaria para ejercer como conductor de carretillas elevadoras, maximizando el rendimiento de la máquina. Dotar a los alumnos de la información referente a la Prevención de accidentes en el lugar de trabajo, así como para el cumplimiento de la normativa vigente mediante la entrega del carné oficial de carretillero (Ministerio de Trabajo y Asuntos Sociales)

Salidas laborales

Personal de almacén

Titulación

Una vez finalizado el curso, el alumno recibirá por parte de INESEM vía correo postal, la Titulación Oficial que acredita el haber superado con éxito todas las pruebas de conocimientos propuestas en el mismo.

Esta titulación incluirá el nombre del curso/master, la duración del mismo, el nombre y DNI del alumno, el nivel de aprovechamiento que acredita que el alumno superó las pruebas propuestas, las firmas del profesor y Director del centro, y los sellos de la instituciones que avalan la formación recibida (Instituto Europeo de Estudios Empresariales, Fundación Tripartita para la Formación en el Empleo y Fondo Social Europeo).

	Instituto Europeo de Estudios Empresariales como Escuela de Negocios acreditada para la impartición a nivel nacional de Acciones de Formación Superior de Postgrado	
EXPIDE LA SIGUIENTE TITULACIÓN DE POSTGRADO CON NIVEL DE CURSO		
D. Antonio Sánchez Sánchez		
con D.N.I. 01010101X que presta sus servicios en la empresa ANTONIO S.L. con C.I.F. B0000001 ha superado los estudios correspondientes de		
Técnico Superior en Igualdad de Género		
pertenece al Plan de Formación Continua dentro del marco de la Fundación Tripartita para la Formación en el empleo dirigido a trabajadores de todos los sectores en la convocatoria del 2008.		
Y para que surtan los efectos pertinentes queda registrado con número de expediente EFOR/2008-0001-01		
Con un nivel de aprovechamiento ALTO		
Y para que conste expido la presente TITULACIÓN en Granada a 31 de noviembre de 2008.		
El profesor/a titular.	La Dirección General	El/La interesado/s
Manuel Ángel López Pérez	Jesús Mirero Hidalgo	Antonio Sánchez Aguilera
		
<small>La programación, desarrollo, contenido y características formativas de este curso se ajustan a lo dispuesto por el Ministerio de Trabajo y Asuntos Sociales en los correspondientes reales decretos de desarrollo, en cuanto a CALIFICACIÓN DOCENTE en materia de formación en el empleo, según el Real Decreto 1463/2007, de 13 de octubre, por el que se establece el perfil profesional de la programación, según el Real Decreto 1463/2007, de 13 de octubre, por el que se regula la formación en el empleo, y la Ley Orgánica 5/2002 de 6 de mayo, de las Cualificaciones y de la Formación Profesional.</small>		

Forma de subvención

- Mediante descuento directo en el TC1, a cargo de los seguros sociales que la empresa paga cada mes a la Seguridad Social.

Metodología

Entre el material entregado en este curso se adjunta un documento llamado Guía del Alumno dónde aparece un horario de tutorías telefónicas y una dirección de e-mail dónde podrá enviar sus consultas, dudas y ejercicios.

Los materiales son de tipo monográfico, de sencilla lectura y de carácter eminentemente práctico. La metodología a seguir se basa en leer el manual teórico, a la vez que se responden las distintas cuestiones y ejercicios que se incluyen dentro del cuaderno de ejercicios.

Así mismo podrá visualizar los contenidos del CDROM que se incluyen como material complementario de consulta al curso.

Para su evaluación, el alumno/a deberá hacernos llegar en el sobre de franqueo en destino, dicho cuaderno de ejercicios. La titulación será remitida al alumno/a por correo, una vez se haya comprobado el nivel de satisfacción previsto (60% del total de las respuestas).

Materiales didácticos

- Manual teórico 'Carné de Carretillero'
- CDROM 'Prevención de Riesgos Laborales - Legislación Vigente'
- Cuaderno de ejercicios



Profesorado y servicio de tutorías

Nuestro centro tiene su sede en el "Centro de Empresas Granada", un moderno complejo empresarial situado en uno de los centros de negocios con mayor proyección de Andalucía Oriental. Contamos con una extensa plantilla de profesores especializados en las distintas áreas formativas, con una amplia experiencia en el ámbito docente.

El alumno podrá contactar con los profesores y formular todo tipo de dudas y consultas, así como solicitar información complementaria, fuentes bibliográficas y asesoramiento profesional.

Podrá hacerlo de las siguientes formas:

- **Por e-mail:** El alumno podrá enviar sus dudas y consultas a cualquier hora y obtendrá respuesta con rapidez.

- **Por teléfono:** Existe un horario para las tutorías telefónicas, dentro del cual el alumno podrá hablar directamente con su tutor.



Plazo de finalización

El alumno cuenta con un período máximo de tiempo para la finalización del curso, que dependerá de la misma duración del curso. Existe por tanto un calendario formativo con una fecha de inicio y una fecha de fin.

Si una vez cumplido el plazo no se han cumplido los objetivos mínimos exigidos (entrega de ejercicios y evaluaciones correspondientes), el alumno podrá solicitar una prórroga con causa justificada.

Campus virtual online

Especialmente dirigido a los alumnos matriculados en cursos de modalidad online, el campus virtual de INESEM ofrece contenidos multimedia de alta calidad y ejercicios interactivos.

Club de alumnos

Servicio gratuito que permitirá al alumno formar parte de una extensa comunidad virtual que ya disfruta de múltiples ventajas: becas, descuentos y promociones en formación, viajes al extranjero para aprender idiomas...

Revista digital

El alumno podrá descargar artículos sobre e-learning, publicaciones sobre formación a distancia, artículos de opinión, noticias sobre convocatorias de oposiciones, concursos públicos de la administración, ferias sobre formación, etc.

Programa formativo

PARTE 1. CONCEPTOS BÁSICOS EN PREVENCIÓN DE RIESGOS LABORALES.

MÓDULO 1. CONCEPTOS BÁSICOS EN PREVENCIÓN DE RIESGOS LABORALES.

TEMA 1. EL TRABAJO.

TEMA 2. LA SALUD.

TEMA 3. EFECTOS EN LA PRODUCTIVIDAD DE LAS CONDICIONES DE TRABAJO Y SALUD.

TEMA 4. LA CALIDAD.

MÓDULO 2. LOS RIESGOS PROFESIONALES.

TEMA 1. FACTORES DE RIESGO.

TEMA 2. DAÑOS DERIVADOS DEL TRABAJO.

Accidente de trabajo.

Enfermedad profesional.

Otras patologías derivadas del trabajo.

Técnicas preventivas.

Regulaciones legales y normas técnicas.

MÓDULO 3. MARCO NORMATIVO EN PREVENCIÓN DE RIESGOS LABORALES.

TEMA 1. DERECHOS Y DEBERES BÁSICOS.

TEMA 2. DIRECTIVAS COMUNITARIAS BÁSICAS.

La Ley de Prevención de Riesgos Laborales.

Reglamento de los servicios de prevención.

Reglamentaciones técnicas específicas derivadas de la ley.

Otras disposiciones que afectan a la prevención de riesgos.

Organismos relacionados con la seguridad y salud en el trabajo.

MÓDULO 4. RIESGOS GENERALES Y SU PREVENCIÓN.

TEMA 1. RIESGOS LIGADOS A LAS CONDICIONES DE SEGURIDAD.

Los espacios y lugares de trabajo.

Máquinas y equipos.

Herramientas.

Almacenamiento, manipulación y transporte de cargas.

Electricidad.

Incendios.

TEMA 2. RIESGOS LIGADOS AL MEDIO AMBIENTE.

Contaminantes físicos.

Contaminantes químicos.

Contaminantes biológicos.

TEMA 3. PLANES DE EMERGENCIA Y EVACUACIÓN.

TEMA 4. EL CONTROL DE LA SALUD DE LOS TRABAJADORES.

TEMA 5. LA CARGA DE TRABAJO, LA FATIGA Y LA INSATISFACCIÓN LABORAL.

MÓDULO 5. ORGANIZACIÓN DE LA PREVENCIÓN DENTRO DE LA EMPRESA.

TEMA 1. INTRODUCCIÓN.

Las modalidades de organización de la actividad preventiva.

TEMA 2. LA ASUNCIÓN DE FUNCIONES POR EL PROPIO EMPRESARIO.

Requisitos para la asunción de la función preventiva.

TEMA 3. DESIGNACIÓN DE ENCARGADOS DE PREVENCIÓN.

Función del encargado del servicio de prevención.

Derechos y obligaciones de los encargados de prevención.

TEMA 4. ÓRGANOS DE REPRESENTACIÓN NO ESPECIALIZADA: COMITÉS DE EMPRESA Y DELEGADOS DE PERSONAL.

TEMA 5. ÓRGANOS DE REPRESENTACIÓN ESPECIALIZADA: DELEGADOS DE PREVENCIÓN Y COMITÉ DE SEGURIDAD Y SALUD.

Delegado de prevención.

Comité de seguridad y salud.

TEMA 6. DOCUMENTACIÓN: RECOGIDA, ELABORACIÓN Y ARCHIVO.

MÓDULO 6. PROTECCIÓN DEL TRABAJADOR.

TEMA 1. LA PROTECCIÓN COLECTIVA.

TEMA 2. EQUIPOS DE PROTECCIÓN INDIVIDUAL (EPI).

MÓDULO 7. PRIMEROS AUXILIOS.

TEMA 1. NORMAS GENERALES PARA PRESTAR PRIMEROS AUXILIOS.

TEMA 2. PROCEDIMIENTOS PARA PRESTAR PRIMEROS AUXILIOS.

TEMA 3. PRECAUCIONES GENERALES PARA PRESTAR PRIMEROS AUXILIOS.

TEMA 4. HERIDAS GRAVES O COMPLICADAS.

PARTE 2. PREVENCIÓN DE RIESGOS LABORALES PARA EL CARRETILLERO.

MÓDULO 1. PREVENCIÓN DE RIESGOS LABORALES PARA EL CARRETILLERO.

Introducción.

Definición y tipos.

Definición de la capacidad.

Normas de manejo de carretillas.

Plataformas de trabajo en carretillas elevadoras.

Operador de carretillas.

Requisitos de la carretilla elevadora.

Normas generales de conducción y circulación.

Normas de utilización.

Mantenimiento.

Dispositivos de seguridad.

Principios básicos del equilibrado de cargas y estabilidad.

Fichas de control del riesgo.