



INESEM
Instituto Europeo de
Estudios Empresariales

Técnico en Gestión de Caza y Pesca

+ Información Gratis

Titulación Oficial avalada por la Administración Pública

Técnico en Gestión de Caza y Pesca

Duración: 180 horas

Precio: 0 € *

Modalidad: A distancia

* 100 % bonificable para trabajadores.

Descripción

En la actualidad el tema del medioambiente y la calidad medioambiental es uno de los problemas sociales más importantes, el curso enfatiza en la necesidad de prevenir la extinción de especies que son objetivo de las actividades de caza y pesca. Existe una normativa vigente en referencia a estas actividades y existen consecuencias derivadas de la mala gestión de los recursos. Así el curso que ofrecemos procura que el alumno gracias a su formación pueda ocuparse de las medidas de actuación, intervención y gestión de los recursos de caza y pesca para la eliminación de un problema que con el paso del tiempo se agrava.

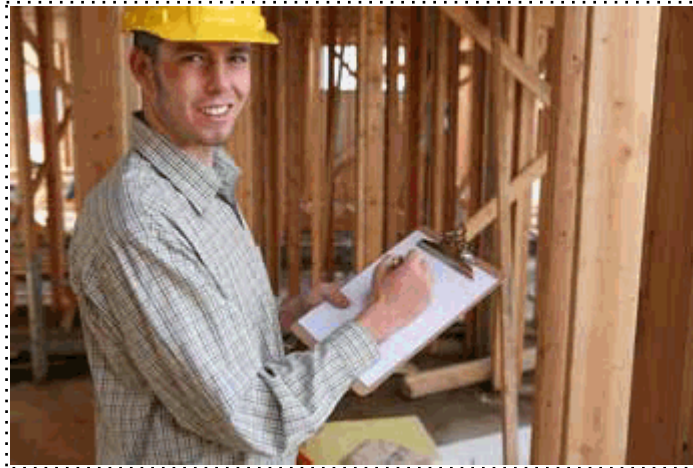

A quién va dirigido

Todos aquellos trabajadores y profesionales en activo que deseen adquirir o perfeccionar sus conocimientos técnicos en este área.

Objetivos

El objetivo de este curso es ayudar al alumno a elaborar modelos de gestión de la pesca y la caza para que se emplee y se tome en cuenta la legislación vigente y para frenar la extinción de determinadas especies, por tanto en el manual se define el concepto de especie amenazada, las causas de por qué se ha convertido en una especie amenazada, se profundiza en la normativa actual sobre lo permitido en cuanto a las actividades de caza y pesca; y se enseña cuáles son las principales causas de regresión de la vegetación natural.

Para que te prepara

El curso prepara al alumno para la gestión y conservación de las especies que son objeto de pesca y caza. Se trata de enseñar al alumno la normativa vigente en cuanto a la gestión de estos recursos para erradicar los problemas de extinción y perjuicios que versan sobre los mismos.

Salidas laborales

Técnico en Gestión de Recursos, Personal de Departamentos de Gestión, Inspectores, Guardas de Campo.

Titulación

Una vez finalizado el curso, el alumno recibirá por parte de INESEM vía correo postal, la Titulación Oficial que acredita el haber superado con éxito todas las pruebas de conocimientos propuestas en el mismo.

Esta titulación incluirá el nombre del curso/master, la duración del mismo, el nombre y DNI del alumno, el nivel de aprovechamiento que acredita que el alumno superó las pruebas propuestas, las firmas del profesor y Director del centro, y los sellos de la instituciones que avalan la formación recibida (Instituto Europeo de Estudios Empresariales, Fundación Tripartita para la Formación en el Empleo y Fondo Social Europeo).



Forma de subvención

- Mediante descuento directo en el TC1, a cargo de los seguros sociales que la empresa paga cada mes a la Seguridad Social.

Metodología

Entre el material entregado en este curso se adjunta un documento llamado Guía del Alumno dónde aparece un horario de tutorías telefónicas y una dirección de e-mail donde podrá enviar sus consultas, dudas y ejercicios.

Los materiales son de tipo monográfico, de sencilla lectura y de carácter eminentemente práctico. La metodología a seguir se basa en leer el manual teórico, a la vez que se responden las distintas cuestiones y ejercicios que se incluyen dentro del cuaderno de evaluación.

Para su evaluación, el alumno/a deberá hacernos llegar en el sobre de franqueo en destino, dicho cuaderno de evaluación. La titulación será remitida al alumno/a por correo, una vez se haya comprobado el nivel de satisfacción previsto (60% del total de las respuestas).

Materiales didácticos

- Manual teórico 'Gestión de Caza y Pesca'
- Cuaderno de ejercicios



Profesorado y servicio de tutorías

Nuestro centro tiene su sede en el "Centro de Empresas Granada", un moderno complejo empresarial situado en uno de los centros de negocios con mayor proyección de Andalucía Oriental. Contamos con una extensa plantilla de profesores especializados en las distintas áreas formativas, con una amplia experiencia en el ámbito docente.

El alumno podrá contactar con los profesores y formular todo tipo de dudas y consultas, así como solicitar información complementaria, fuentes bibliográficas y asesoramiento profesional.

Podrá hacerlo de las siguientes formas:

- **Por e-mail:** El alumno podrá enviar sus dudas y consultas a cualquier hora y obtendrá respuesta con rapidez.

- **Por teléfono:** Existe un horario para las tutorías telefónicas, dentro del cual el alumno podrá hablar directamente con su tutor.



Plazo de finalización

El alumno cuenta con un período máximo de tiempo para la finalización del curso, que dependerá de la misma duración del curso. Existe por tanto un calendario formativo con una fecha de inicio y una fecha de fin.

Si una vez cumplido el plazo no se han cumplido los objetivos mínimos exigidos (entrega de ejercicios y evaluaciones correspondientes), el alumno podrá solicitar una prórroga con causa justificada.

Campus virtual online

Especialmente dirigido a los alumnos matriculados en cursos de modalidad online, el campus virtual de INESEM ofrece contenidos multimedia de alta calidad y ejercicios interactivos.

Club de alumnos

Servicio gratuito que permitirá al alumno formar parte de una extensa comunidad virtual que ya disfruta de múltiples ventajas: becas, descuentos y promociones en formación, viajes al extranjero para aprender idiomas...

Revista digital

El alumno podrá descargar artículos sobre e-learning, publicaciones sobre formación a distancia, artículos de opinión, noticias sobre convocatorias de oposiciones, concursos públicos de la administración, ferias sobre formación, etc.

Programa formativo

MÓDULO 1: GESTIÓN Y CONSERVACIÓN DE LA DIVERSIDAD BIOLÓGICA

TEMA 1. LA FLORA Y LA FAUNA SILVESTRE

Especies Silvestres Amenazadas

Planes de Recuperación y Conservación de la Flora y Fauna Silvestres

Normativa Sobre Flora y Fauna Silvestres

TEMA 2. LA GESTIÓN Y CONSERVACIÓN DE LAS COMUNIDADES

Vegetales

Gestión y Conservación de Comunidades Vegetales

Papel de los Jardines Botánicos

Conservación “in situ” y “ex situ”

Flora Endémica y Amenazada

TEMA 3. AGRICULTURA, PASTOREO Y DESARROLLO RURAL SOSTENIBLE

Gestión Forestal

Agricultura, Ganadería y Medio Ambiente

Desarrollo Rural Sostenible

Gestión Forestal Sostenible

TEMA 4. GESTIÓN DE HÁBITATS Y ECOSISTEMAS. GESTIÓN DE ESPACIOS VERDES

Conceptos Generales

Gestión de Hábitats y Ecosistemas

Gestión de Espacios Verdes. Jardinería y Paisajismo

MÓDULO 2: GESTIÓN DE LA CAZA, GESTIÓN DE LA PESCA Y ACUICULTURA

TEMA 5. GESTIÓN DE LA CAZA

Introducción a la Caza

Caza Mayor

Caza Menor

Gestión de la Caza

TEMA 6. GESTIÓN DE LA PESCA

Introducción

Tipos de Pesca

La Gestión de la Pesca

La Pesca en el Mar Mediterráneo

La Pesca en el Atlántico

Gestión de la Pesca Continental

TEMA 7. LA ACUICULTURA EN ESPAÑA

Introducción

Características de la Actividad

Especies Cultivables

Tipos de Cultivos

Cultivo de Macroalgas

Cultivo de Moluscos

Cultivo de Crustáceos

Cultivo de Peces

Cultivos Auxiliares

MÓDULO 3: ESPECIES CINEGÉTICAS Y DEPREDACIÓN

TEMA 8. LAS ESPECIES CINEGÉTICAS

Especies Cinegéticas y Especies Protegidas

+ Información Gratis

Introducción a los Planes de Caza
Plan Andaluz de Caza
Planes de Caza por Áreas Cinegéticas
Planes Técnicos de Caza
Legislación Aplicable

TEMA 9. LA DEPREDACIÓN

Introducción
Tipos de Depredación
Efecto de Depredadores sobre Poblaciones Silvestres
El Efecto del Hombre como Depredador de Especies Cinegéticas
Control y Gestión de Depredadores