



INESEM
Instituto Europeo de
Estudios Empresariales

Curso Práctico Ley de Responsabilidad Ambiental y Norma UNE 150008-2008

+ Información Gratis

Titulación Oficial avalada por la Administración Pública

Curso Práctico Ley de Responsabilidad Ambiental y Norma UNE 150008-2008

Duración: 45 horas

Precio: 0 € *

Modalidad: A distancia

* 100 % bonificable para trabajadores.

Descripción

Es fundamental conocer la normativa vigente sobre Responsabilidad Medioambiental de cara a que la empresa se encuentre actualizada y homologada a nivel de Normas UNE. Este curso resume dicha información, aplicable a empresas de todos los sectores.

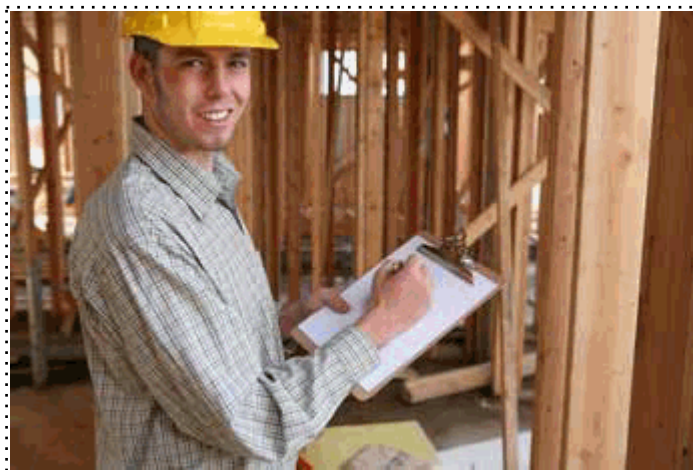

A quién va dirigido

Todos aquellos trabajadores y profesionales en activo que deseen adquirir o perfeccionar sus conocimientos técnicos en este área.

Objetivos

Analizar los antecedentes legislativos de la responsabilidad medioambiental y el concepto de garantía financiera y compensación de daños medioambientales.

Conocer el proceso de evaluación medioambiental

Detallar todos los aspectos relacionados con la Norma UNE 150008-2008.

Para que te prepara

Este curso proporciona toda la información necesaria sobre la Ley de Responsabilidad Medioambiental y la Norma UNE 150008-2008, por lo que capacita para apoyar las acciones de la empresa destinadas a la implantación de dicha Norma.

Salidas laborales

Empresas de todos los sectores.

Titulación

Una vez finalizado el curso, el alumno recibirá por parte de INESEM vía correo postal, la Titulación Oficial que acredita el haber superado con éxito todas las pruebas de conocimientos propuestas en el mismo.

Esta titulación incluirá el nombre del curso/master, la duración del mismo, el nombre y DNI del alumno, el nivel de aprovechamiento que acredita que el alumno superó las pruebas propuestas, las firmas del profesor y Director del centro, y los sellos de la instituciones que avalan la formación recibida (Instituto Europeo de Estudios Empresariales, Fundación Tripartita para la Formación en el Empleo y Fondo Social Europeo).



Forma de subvención

- Mediante descuento directo en el TC1, a cargo de los seguros sociales que la empresa paga cada mes a la Seguridad Social.

Metodología

Entre el material entregado en este curso se adjunta un documento llamado Guía del Alumno dónde aparece un horario de tutorías telefónicas y una dirección de e-mail dónde podrá enviar sus consultas, dudas y ejercicios.

Los materiales son de tipo monográfico, de sencilla lectura y de carácter eminentemente práctico. La metodología a seguir se basa en leer el manual teórico, a la vez que se responden las distintas cuestiones y ejercicios que se incluyen dentro del cuaderno de ejercicios.

Así mismo podrá visualizar los contenidos del CDROM que se incluyen como material complementario de consulta al curso.

Para su evaluación, el alumno/a deberá hacernos llegar en el sobre de franqueo en destino, dicho cuaderno de ejercicios. La titulación será remitida al alumno/a por correo, una vez se haya comprobado el nivel de satisfacción previsto (60% del total de las respuestas).

Materiales didácticos

- Manual teórico 'Ley de Responsabilidad Ambiental y Norma UNE 150008-2008'
- Cuaderno de ejercicios
- CDROM 'Ley de Responsabilidad Ambiental y Norma UNE 150008-2008'



Profesorado y servicio de tutorías

Nuestro centro tiene su sede en el "Centro de Empresas Granada", un moderno complejo empresarial situado en uno de los centros de negocios con mayor proyección de Andalucía Oriental. Contamos con una extensa plantilla de profesores especializados en las distintas áreas formativas, con una amplia experiencia en el ámbito docente.

El alumno podrá contactar con los profesores y formular todo tipo de dudas y consultas, así como solicitar información complementaria, fuentes bibliográficas y asesoramiento profesional.

Podrá hacerlo de las siguientes formas:

- **Por e-mail:** El alumno podrá enviar sus dudas y consultas a cualquier hora y obtendrá respuesta con rapidez.

- **Por teléfono:** Existe un horario para las tutorías telefónicas, dentro del cual el alumno podrá hablar directamente con su tutor.



Plazo de finalización

El alumno cuenta con un período máximo de tiempo para la finalización del curso, que dependerá de la misma duración del curso. Existe por tanto un calendario formativo con una fecha de inicio y una fecha de fin.

Si una vez cumplido el plazo no se han cumplido los objetivos mínimos exigidos (entrega de ejercicios y evaluaciones correspondientes), el alumno podrá solicitar una prórroga con causa justificada.

Campus virtual online

Especialmente dirigido a los alumnos matriculados en cursos de modalidad online, el campus virtual de INESEM ofrece contenidos multimedia de alta calidad y ejercicios interactivos.

Club de alumnos

Servicio gratuito que permitirá al alumno formar parte de una extensa comunidad virtual que ya disfruta de múltiples ventajas: becas, descuentos y promociones en formación, viajes al extranjero para aprender idiomas...

Revista digital

El alumno podrá descargar artículos sobre e-learning, publicaciones sobre formación a distancia, artículos de opinión, noticias sobre convocatorias de oposiciones, concursos públicos de la administración, ferias sobre formación, etc.

Programa formativo

TEMA 1. ANTECEDENTES

Introducción

TEMA 2. LA LEY 26/2007 DE RESPONSABILIDAD AMBIENTAL Y EL R.D. 2090/2008

Conceptos básicos

Actividades afectadas.

Atribución de responsabilidades

Prevención, evitación y reparación de daños medioambientales

TEMA 3. GARANTÍAS FINANCIERAS

Introducción

Aplicación de la garantía financiera obligatoria

Fondo de compensación de daños medioambientales del consorcio de compensación de seguros

TEMA 4. EVALUACIÓN DE RIESGOS AMBIENTALES

Introducción

Antecedentes legislativos

Definiciones

¿Por qué ocurren los accidentes?

Fases del análisis de riesgos

Objetivos del análisis de riesgos

Partes interesadas

Normas técnicas y guías

TEMA 5. NORMA UNE 150008-2008, ANÁLISIS Y EVALUACIÓN DEL RIESGO AMBIENTAL

Objeto y campo de aplicación

Metodología

Análisis del riesgo ambiental

Evaluación del riesgo ambiental

Gestión del riesgo

Conclusiones Norma UNE 150008-2008

Ejemplo práctico de la aplicación de la metodología a una PYME

TEMA 6. EVALUACIÓN DE RIESGOS AMBIENTALES

Verificación del informe de análisis de riesgos medioambientales

Requisitos mínimos de los verificadores