



INESEM
Instituto Europeo de
Estudios Empresariales

Prevención de Riesgos Laborales para Directivos

Prevención de Riesgos Laborales para Directivos

Duración: 125 horas

Precio: 0 € *

Modalidad: Online

* 100 % bonificable para trabajadores.

Descripción

Formación oficial según la legislación actual del Ministerio de Trabajo y Asuntos Sociales sobre la prevención de riesgos y accidentes laborales a nivel básico, en el ámbito profesional.

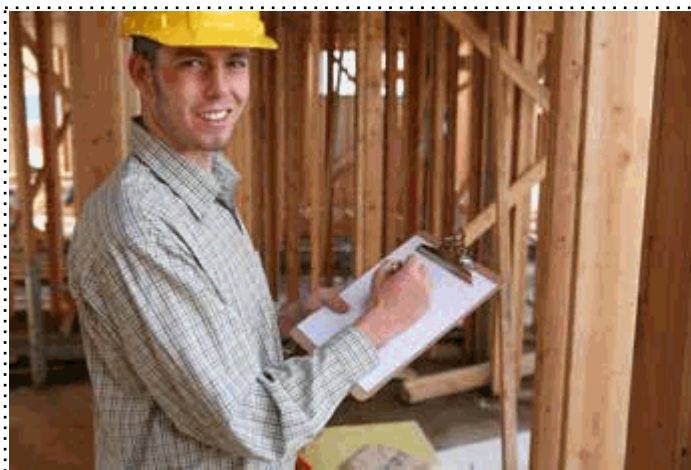

A quién va dirigido

Todos aquellos trabajadores y profesionales en activo que deseen adquirir o perfeccionar sus conocimientos técnicos en este área.

Objetivos

Aportar al alumno de un modo rápido y sencillo todos los conocimientos básicos de salud laboral y prevención de riesgos existentes, así como los posibles daños que de ellos se deriven.

Para que te prepara

Prepárese como Técnico en Prevención de Riesgos Laborales de acuerdo a la normativa vigente (Ministerio de Trabajo y Asuntos Sociales). Al finalizar la acción formativa el alumno tendrá los conocimientos básicos de salud laboral y prevención de riesgos y estará cualificado para desempeñar las funciones preventivas recogidas en el Art. 35 del R.D. 39/1997, según el Reglamento de los Servicios de Prevención.

Salidas laborales

Aportar al alumno de un modo rápido y sencillo todos los conocimientos básicos de salud laboral y prevención de riesgos existentes, así como los posibles daños que de ellos se deriven.

Titulación

Una vez finalizado el curso, el alumno recibirá por parte de INESEM vía correo postal, la Titulación Oficial que acredita el haber superado con éxito todas las pruebas de conocimientos propuestas en el mismo.

Esta titulación incluirá el nombre del curso/master, la duración del mismo, el nombre y DNI del alumno, el nivel de aprovechamiento que acredita que el alumno superó las pruebas propuestas, las firmas del profesor y Director del centro, y los sellos de la instituciones que avalan la formación recibida (Instituto Europeo de Estudios Empresariales, Fundación Tripartita para la Formación en el Empleo y Fondo Social Europeo).



Forma de subvención

- Mediante descuento directo en el TC1, a cargo de los seguros sociales que la empresa paga cada mes a la Seguridad Social.

Metodología

Entre el material entregado en este curso se adjunta un documento llamado Guía del Alumno dónde aparece un horario de tutorías telefónicas y una dirección de e-mail dónde podrá enviar sus consultas, dudas y ejercicios. También se adjunta en CDROM una guía de ayuda para utilizar el campus online.

La metodología a seguir es ir avanzando a lo largo del itinerario de aprendizaje online, que cuenta con una serie de temas y ejercicios. Para su evaluación, el alumno/a deberá completar todos los ejercicios propuestos en el curso. La titulación será remitida al alumno/a por correo una vez se haya comprobado que ha completado el itinerario de aprendizaje satisfactoriamente.

Materiales didácticos

- Manual teórico 'Prevención de Riesgos Laborales para Directivos'



Profesorado y servicio de tutorías

Nuestro centro tiene su sede en el "Centro de Empresas Granada", un moderno complejo empresarial situado en uno de los centros de negocios con mayor proyección de Andalucía Oriental. Contamos con una extensa plantilla de profesores especializados en las distintas áreas formativas, con una amplia experiencia en el ámbito docente.

El alumno podrá contactar con los profesores y formular todo tipo de dudas y consultas, así como solicitar información complementaria, fuentes bibliográficas y asesoramiento profesional.

Podrá hacerlo de las siguientes formas:

- **Por e-mail:** El alumno podrá enviar sus dudas y consultas a cualquier hora y obtendrá respuesta con rapidez.

- **Por teléfono:** Existe un horario para las tutorías telefónicas, dentro del cual el alumno podrá hablar directamente con su tutor.



Plazo de finalización

El alumno cuenta con un período máximo de tiempo para la finalización del curso, que dependerá de la misma duración del curso. Existe por tanto un calendario formativo con una fecha de inicio y una fecha de fin.

Si una vez cumplido el plazo no se han cumplido los objetivos mínimos exigidos (entrega de ejercicios y evaluaciones correspondientes), el alumno podrá solicitar una prórroga con causa justificada.

Campus virtual online

Especialmente dirigido a los alumnos matriculados en cursos de modalidad online, el campus virtual de INESEM ofrece contenidos multimedia de alta calidad y ejercicios interactivos.

Club de alumnos

Servicio gratuito que permitirá al alumno formar parte de una extensa comunidad virtual que ya disfruta de múltiples ventajas: becas, descuentos y promociones en formación, viajes al extranjero para aprender idiomas...

Revista digital

El alumno podrá descargar artículos sobre e-learning, publicaciones sobre formación a distancia, artículos de opinión, noticias sobre convocatorias de oposiciones, concursos públicos de la administración, ferias sobre formación, etc.

+ Información Gratis

Programa formativo

TEMA 1. CONCEPTOS BÁSICOS EN PREVENCIÓN DE RIESGOS LABORALES.

El trabajo.

La salud.

Efectos en la productividad de las condiciones de trabajo y salud.

La calidad.

TEMA 2. LOS RIESGOS PROFESIONALES.

Factores de riesgo.

Daños derivados del trabajo.

TEMA 3. MARCO NORMATIVO EN PREVENCIÓN DE RIESGOS LABORALES.

Derechos y deberes.

Directivas comunitarias básicas.

TEMA 4. RIESGOS GENERALES Y SU PREVENCIÓN.

Riesgos ligados a las condiciones de seguridad.

Riesgos ligados al medio ambiente.

Planes de emergencia y evacuación.

El control de la salud de los trabajadores.

La carga de trabajo, la fatiga y la insatisfacción laboral.

TEMA 5. ORGANIZACIÓN DE LA PREVENCIÓN DENTRO DE LA EMPRESA.

Introducción.

La asunción de funciones por el propio empresario.

Designación de encargados de prevención.

Órganos de representación no especializada: comités de empresa y delegados de personal.

Órganos de representación especializada: delegados de prevención y comité de seguridad y salud.

Documentación: recogida, elaboración y archivo.

TEMA 6. PROTECCIÓN DEL TRABAJADOR.

La protección colectiva.

Equipos de protección individual (EPI).

TEMA 7. PRIMEROS AUXILIOS.

Normas generales para prestar primeros auxilios.

Procedimientos para prestar primeros auxilios.

Precauciones generales para prestar primeros auxilios.

Heridas graves o complicadas.

TEMA 8. PREVENCIÓN DE RIESGOS LABORALES PARA DIRECTIVOS.

Introducción

Marco jurídico y competencial

Funciones del director de la empresa

Los deberes del director de empresas y principales ejecutivos

El deber de lealtad

Insider Trading

La regla del juicio de negocios

Objetivos generales del director de la empresa

El promotor empresarial

+ Información Gratis